

Robolinho InTouch WIFI Installation V. 4.0

Inden du går i gang med Wi-Fi-installationen i inTOUCH app'en, så er der nogle praktiske ting, som det vil være hensigtsmæssigt at få styr på først.

Du skal sikre dig, at:

- dit Wi-Fi Netværk udelukkende kører 2.4 GHz
- du har mindst 65% dækning på dit Wi-Fi
- du har slået mobildata fra under installation
- du har dit WiFi -netværks navn og password skrevet ned (du skal bruge det under installationen)
- du har fundet Typeskiltet på din maskine. Du finder det bagpå robotten under skjoldet mellem baghjulene (se billedet herunder).



Dit Wi-Fi navn (WLAN SSID) : _____

Koden til dit Wi-Fi (WLAN) : _____

Registrering af produkt

Installér AL-KO InTOUCH Smart Garden app på din mobiltelefon/tablet.

Åbn app'en

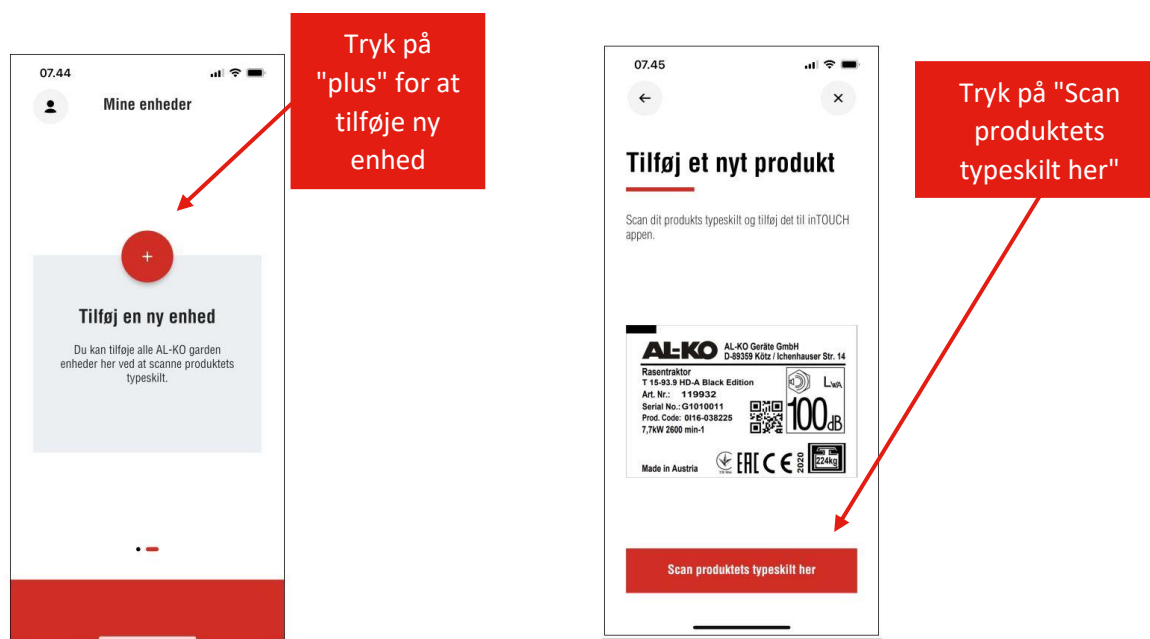

Find Typeskiltet på din maskine. Du finder det på bagpå robotten under skjoldet mellem baghjulene.

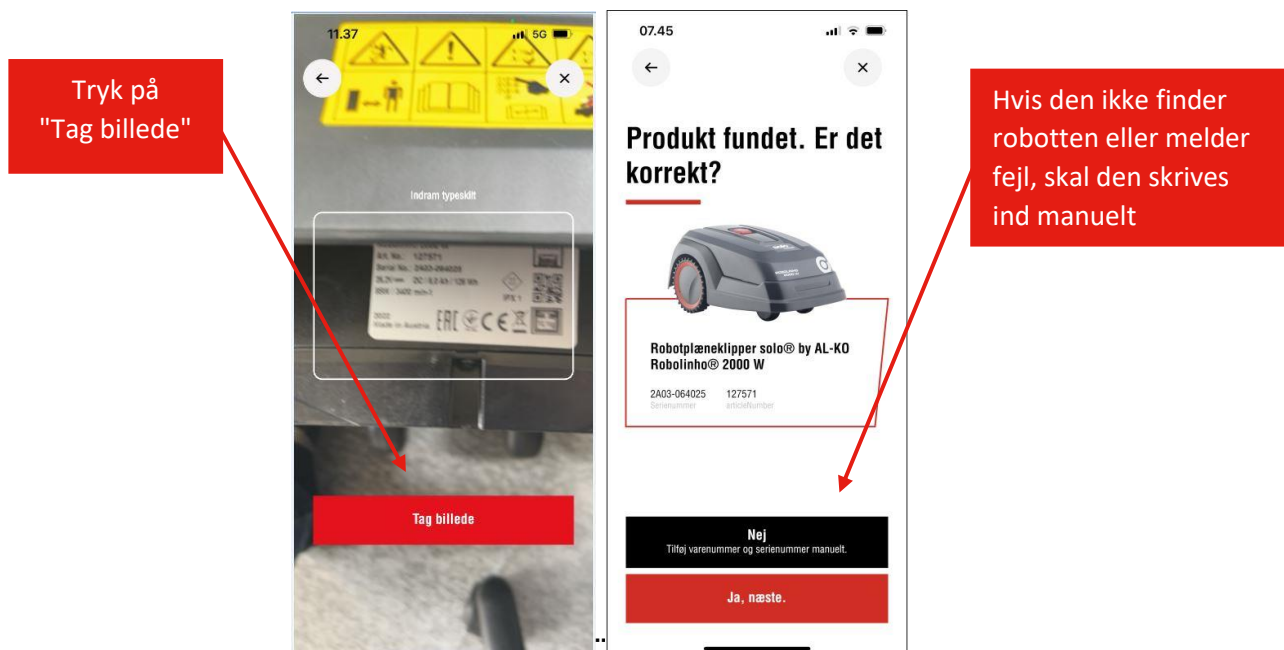

Finder du ikke produktet så skal du tilføje det manuelt. Til dette behøver du Art. No og Produktkoden/serienummer

Den har formatet xxxx-xxxxxx og starter med et tal. Du kan finde det på typeskiltet som finder du bagpå robotten under skjoldet mellem baghjulene.

Der findes to varianter af typeskilte:

Sådan finder du produkt koden.

Den kan hedde 2 forskellige ting, men har altid formatet xxxx-xxxxxx.



Sådan tilføjer du produkt manuelt

Tryk på Tilføj varenummer og serienummer

Skriv Robolinhos Art. No.

Tryk "Ja, Næste"

Tryk på "Objekt"

Skriv Robolinhos Serienummer/produktkode

Dit produkt er nu registreret.

Opsætning af Robolinho Wi-Fi

Tryk "Set up Smart Connect (WiFi)"

Tryk "Set up Smart Connect"

Tænd Robolinho og tryk på rød pil

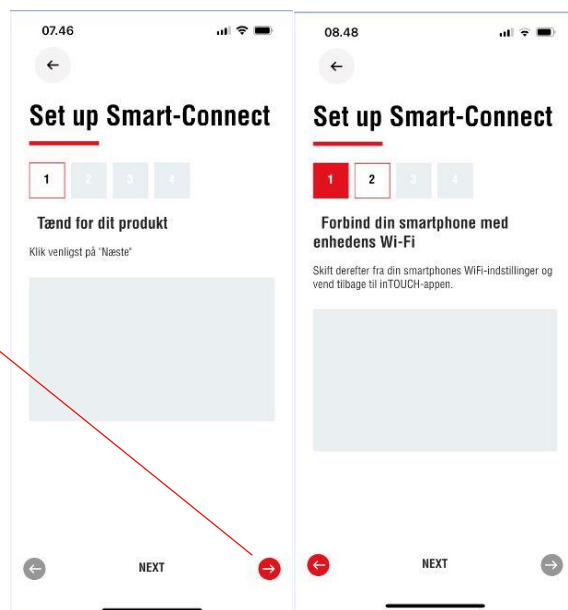

Gå over i din mobilts indstillinger og vælg Wi-Fi.

Når du kommer ind i dine Wi-Fi indstillinger, så kan du se din Robolinho.

Er Robolinho ikke synlig, skal du lave et reset af InTouch. Dette gøres direkte på robotten:

1. Tryk MENU
2. Vælg inTOUCH
3. Foretag RESET
4. Sluk robotten i 10 sekunder
5. Tænd robotten igen
6. Tast PIN-koden

Herefter vil den dukke op i Wi-Fi-oversigten.

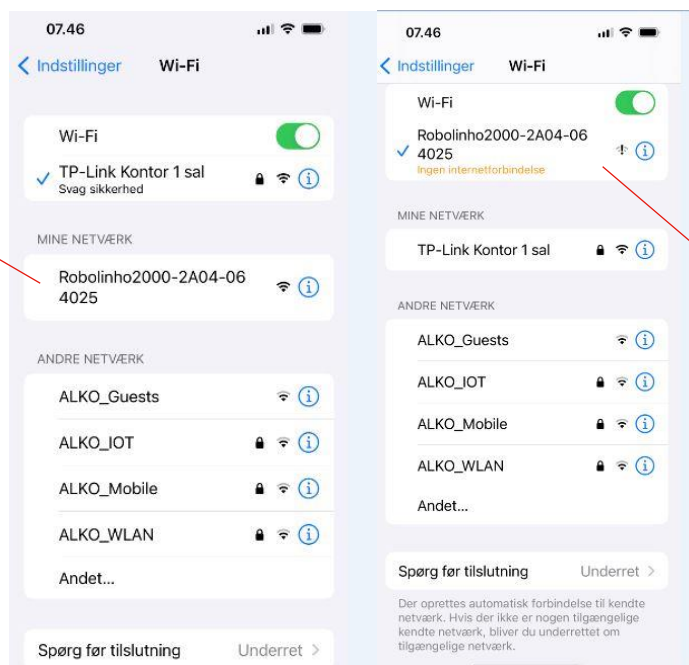

VIGTIGT!

Vælg din Robolinho og **VENT** til der står "tilsluttet UDEN internetforbindelse". Dette kan tage op til 15 sekunder.

Gå tilbage til din AL-KO InTouch smart garden app

Skriv navnet på dit 2.4 ghz netværk og dit password
Tryk "Send Wi-Fi information"

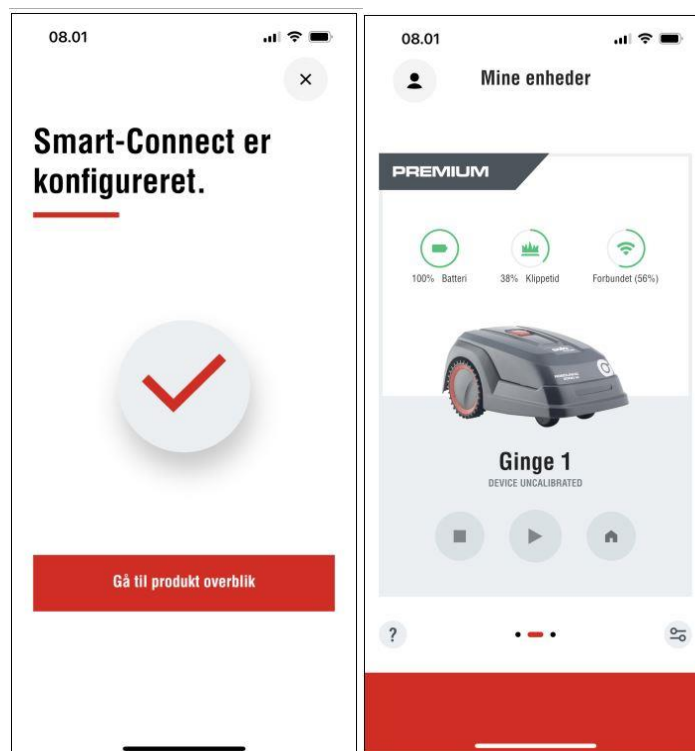
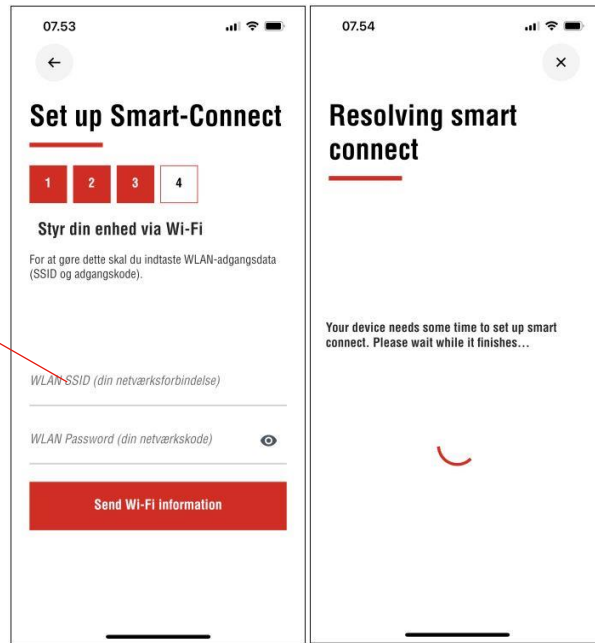

Tillykke! Dit produkt er nu oprettet i din app.

Du kan nu nemt optimere og automatisere processer, betjene dine produkter og få nyttig information om dine enheder og din have – det hele tilgængeligt på din mobil, tablet eller dit Smart Watch.